PL

Instrukcja użytkowania i konserwacji

LG BAR-SCOOP

Nosze ewakuacyjne - podbierakowe

Wyłączny dystrybutor w Polsce:
MOBILEX Sp. z o.o.
ul. Duńska 3/5, Łódź
tel.: 42 214 29 11; fax.: 42 214 14 05
www.mobilex.pl ; info@mobilex.pl

Ten produkt jest zgodny z rozporządzeniem UE w sprawie wyrobów medycznych 2017/745.

Antano Group S.r.l • Via delle Industrie, 10, 06034 Foligno (PG) ITALY
Tel. +39 0742 381269 • Fax +39 0742 386574 • e-mail info@antanogroup.com

WWW.ANTANOGROUP.COM

1 Zakres zastosowania

Nosze są używane głównie w szpitalach, sporcie, karetkach pogotowia, i na polach bitewnych w celu przenoszenia pacjentów i rannych.

2 Cechy

- Wykonane z materiału PE, rozłączna konstrukcja, z elementami zaciskowymi na obu końcach, nosze można rozdzielić na prawą i lewą część, wyrób umożlwia łatwe nagarnięcie pacjenta na nosze lub z noszy bez konieczności przekładania go z miejsca, co zmniejsza ryzyko pogłębienia urazów
- Wklęsła powierzchnia, dzięki czemu pacjenci leżą stabilnie na noszach
- Długość noszy można regulować do 4 różnych pozycji w zależności od wzrostu pacjenta
- Nosze są wyposażone w pasy bezpieczeństwa zabezpieczające pacjentów
- Nosze mogą być używane jednocześnie z zagłówkiem stabilizującym głowę
- Charakteryzują się niewielką wagą, bezpieczeństwem użytkowania i łatwością dezynfekcji

3 Parametry techniczne

Model	Maks. długość (L×W×H)	Rozmiar po złożeniu (L×W×H)	Masa min.	Masa maks.	Maks. masa użytkownika
LG BAR-SCOOP	200×44×7 cm	164×44×7 cm	8.0 kg	9.6 kg	160 Kg

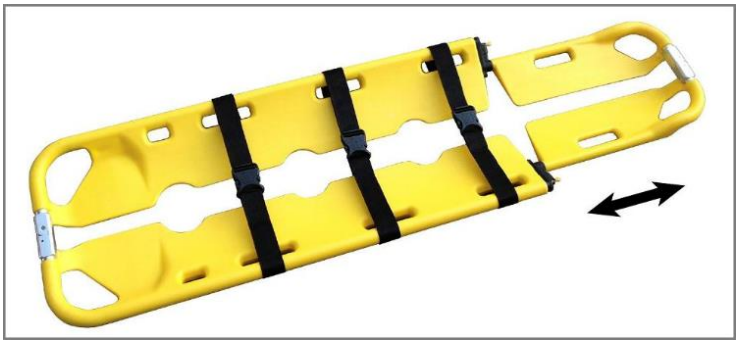

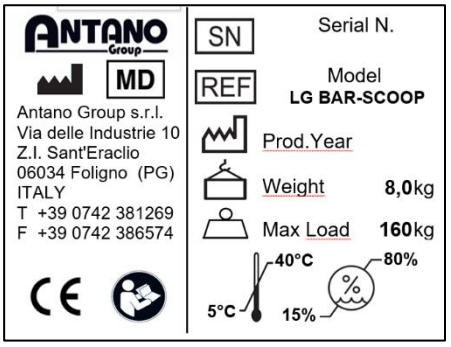

MADE CHINA

Akcesoria opcjonalne

- Zagłówek stabilizujący głowę – cod. EVAC_006
- Pas pajęczynowy – cod. EVAC_007

Zagłówek stabilizujący głowę
Cod. EVAC_006

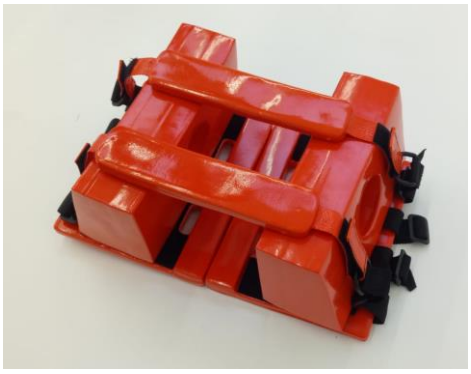

Pas pajęczynowy
Cod. EVAC_007

4 Sposób użycia

W zależności od wzrostu pacjenta należy wyciągnąć czarny przycisk po obu stronach, utrzymując go w pozycji pionowej (zdjęcie 1), rozciągnąć lub skrócić długość (zdjęcie 2). Długość noszy można ustawić w 4 różnych pozycjach, każdej pozycji przyporządkowano otwór (zdjęcie 3); należy wybrać odpowiednią pozycję, zwolnić przycisk do pozycji poziomej (zdjęcie 4), całkowicie zablokować przycisk blokujący. H0 to pozycja początkowa, pozycje 1 i 2 służą do normalnego użytkowania.

Długość H noszy w każdej pozycji wynosi:

Pozycja	H0	H1	H2	H3
Długość	167 cm	176,5 cm	188 cm	200 cm

OSTRZEŻENIE: Podczas regulacji długości noszy nie wolno dopuścić do wysunięcia poza opisane pozycje.

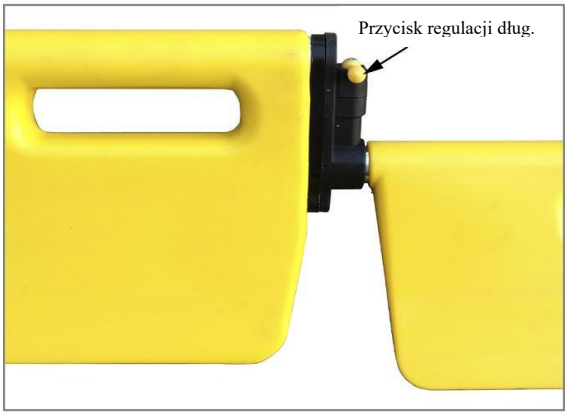

Zdjęcie 1

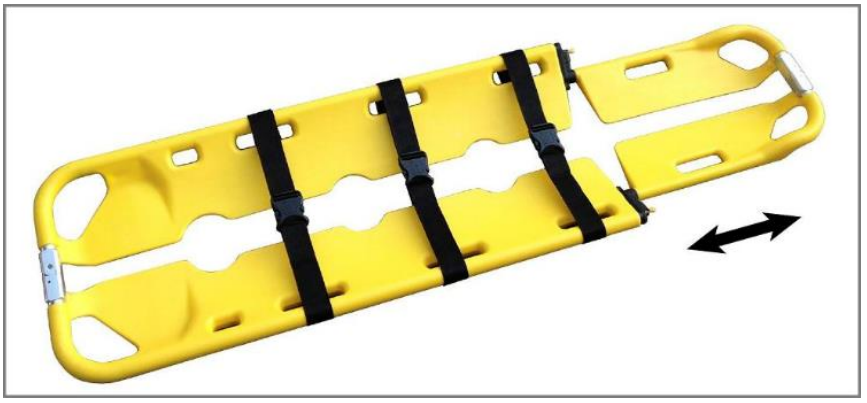

Zdjęcie 2

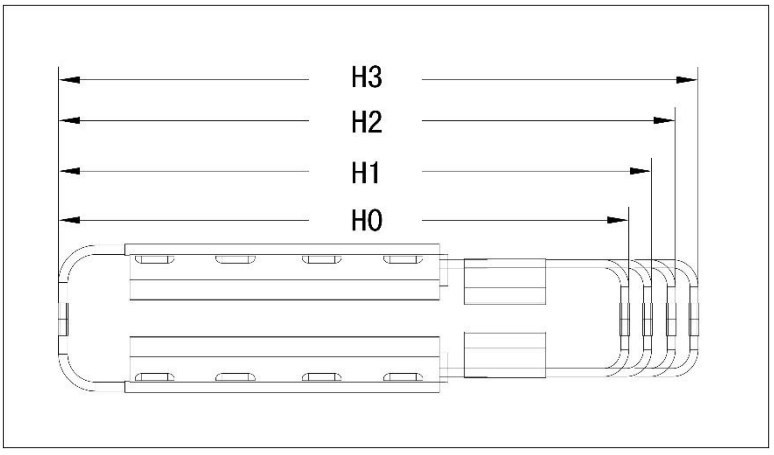

Zdjęcie 3

Zdjęcie 4

Proces demontażu

Należy nacisnąć przycisk blokujący na obu końcach noszy, aby rozdzielić nosze na dwie części. (Zdjęcie 5, Zdjęcie 6).

Ostrzeżenie: Należy upewnić się, że przycisk blokujący jest zatrzaśnięty podczas transportu pacjentów.

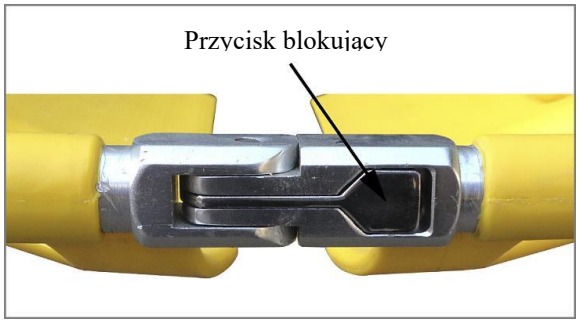

Zdjęcie 5

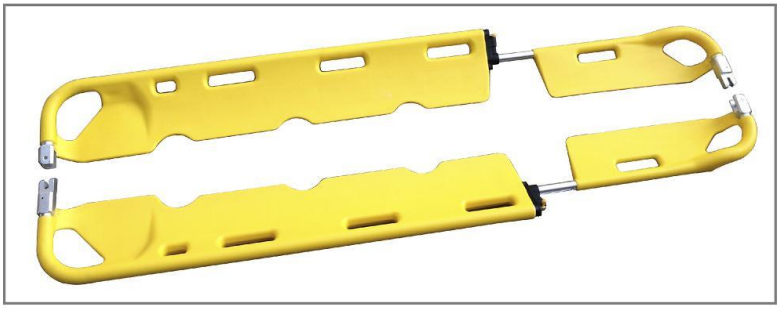

Zdjęcie 6

Po zakończeniu użytkowania nosze można przechowywać w stanie złożonym, rozciągając je do maksymalnej długości, a następnie składając (Zdjęcie 7)

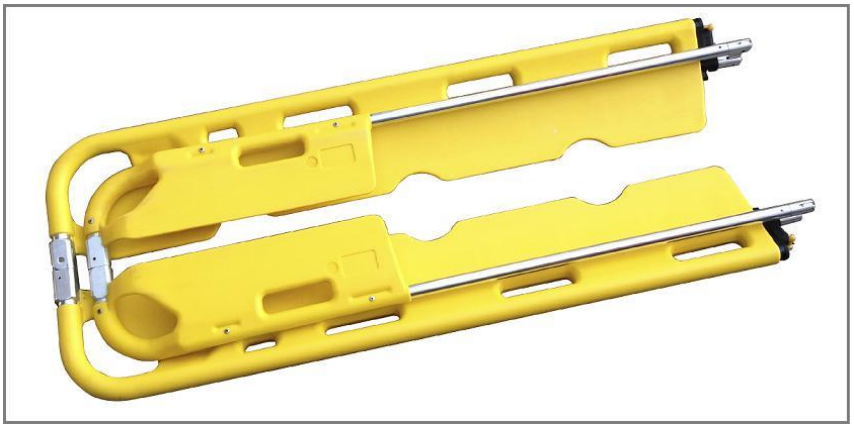

Zdjęcie 7

5 Uwagi

- Podczas korzystania z noszy należy upewnić się, że przyciski blokujące na obu końcach są zatrzaśnięte i zawsze używać pasów bezpieczeństwa.
- Po wyregulowaniu długości należy upewnić się, że pozycja jest zablokowana.
- Nie używać niezablokowanych noszy.
- Podczas regulacji długości noszy nie wolno dopuścić do wysunięcia poza pozycję 3.
- Należy zaprzestać używania noszy, jeśli są uszkodzone, skorodowane lub zoksydowane.
- Należy stosować pasy bezpieczeństwa, aby zapobiec wtórnym obrażeniom u pacjentów.

6 Konserwacja

- Czyścić regularnie i utrzymywać w czystości (w tym dezynfekować)
- Regularnie sprawdzać pasy bezpieczeństwa; w przypadku zużycia lub pęknięcia należy je natychmiast wymienić.
- Sprawdzić, czy jakiekolwiek części są luźne lub nie działają jak powinny.

7 Przechowywanie i transport

- Przechowywać nosze w miejscu zabezpieczonym przed wilgocią i korozją.
- Ponieważ masa wyrobu jest dość niska, nosze mogą być łatwo transportowane przez jedną osobę.

8 Gwarancja

24 Miesięczna gwarancja, liczona od dnia dostawy do użytkownika, obejmująca wszelkie wady fabryczne. Gwarancja nie obejmuje części podlegających naturalnemu zużyciu.

W przypadku poważnego wypadku związanego z wyrobem, należy zgłosić go do Antano Group S.r.l. na adres e-mail tecnico@antanogroup.com oraz do właściwych organów państwa, w którym znajduje się wyrób.

9 Zgodność i normy referencyjne

Produkt jest oznaczony znakiem CE zgodnie z rozporządzeniem w sprawie wyrobów medycznych (UE) 2017/745, zmienionym rozporządzeniem (UE) 2020/561 (wyrób klasy 1) i został wprowadzony do obrotu w Grudniu 2021.
Wyrób został zaprojektowany zgodnie z następującymi normami:

Norma	Tytuł dokumentu
ROZPORZĄDZENIE (UE) 2017/745	Rozporządzenie o Wyrobach Medycznych (UE)
ROZPORZĄDZENIE (UE) 2020/561	Załącznik do Rozporządzenia (EU) 2017/745 dotyczące wyrobów medycznych

Dla Antano Group jakość ma ogromne znaczenie. Firma posiada certyfikaty ISO 9001:2015 i ISO 13485:2016.
I w przypadku utraty Deklaracji Zgodności można się o nią zwrócić za pośrednictwem e-maila:
tecnico@antanogroup.com

Antano Group S.r.l
Via delle Industrie 10, Zona Ind.le Sant'Eraclio
06034 Foligno (PG) - ITALY

Tel. +39 0742381269 Fax. +39 0742386574
www.antanogroup.com
info@antanogroup.com

System zarządzania jakością certyfikowany przez:

ISO 9001:2015

ISO 13485:2016

© Copyright Antano Group S.r.l.
Wszystkie prawa są zastrzeżone. Żadna część dokumentu nie może być fotokopiowana, kopiowana lub tłumaczona na inny język bez uprzedniej zgody Antano Group S.r.l.